

Oasi di Canneviè

Dove si trova. In località Volano, nel Comune di Codigoro (FE), all'interno del Parco regionale del Delta del Po.

Perchè insolito. Diciamo la verità, gli standard vacanzieri graditi al vasto pubblico prediligono luoghi affollati, discoteche, pub e centri commerciali. Canneviè si trova all'esatto opposto. Silenzio, flora e fauna, questi sono gli elementi che contraddistinguono l'escursione all'interno dell'oasi. E' dotata di un percorso pedestre (circa 800 metri) che si dipana all'interno della valle salmastra, con stazioni di avvistamento per birdwatcher che consentono una profonda empatia naturalistica. Canneviè non esaurisce il giacimento naturalistico di Volano. Poco più avanti, oltrepassando il ponte sul fiume, si trova un piccolo sentiero che conduce alla foce del Po di Volano. Il percorso, realizzato attorno al margine esterno della pineta, permette di osservare diverse specie ornitiche nel loro habitat naturale. Fra di esse, più frequenti risulteranno gli avvistamenti di: gabbiani reali, folaghe, avocette, garzette e morette. Se visitate l'oasi di Canneviè in primavera od estate, consigliamo un corredo minimo costituito da: scarpe da trekking, macchina fotografica, repellente per insetti.

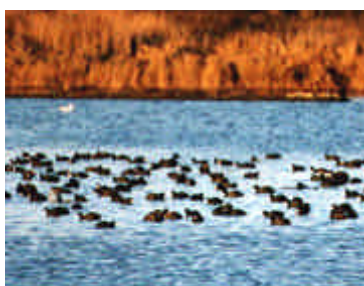

Folaghe nell'Oasi di Canneviè



Porticino



Foce del fiume Po di Volano



Pineta di Volano



Pineta di Volano